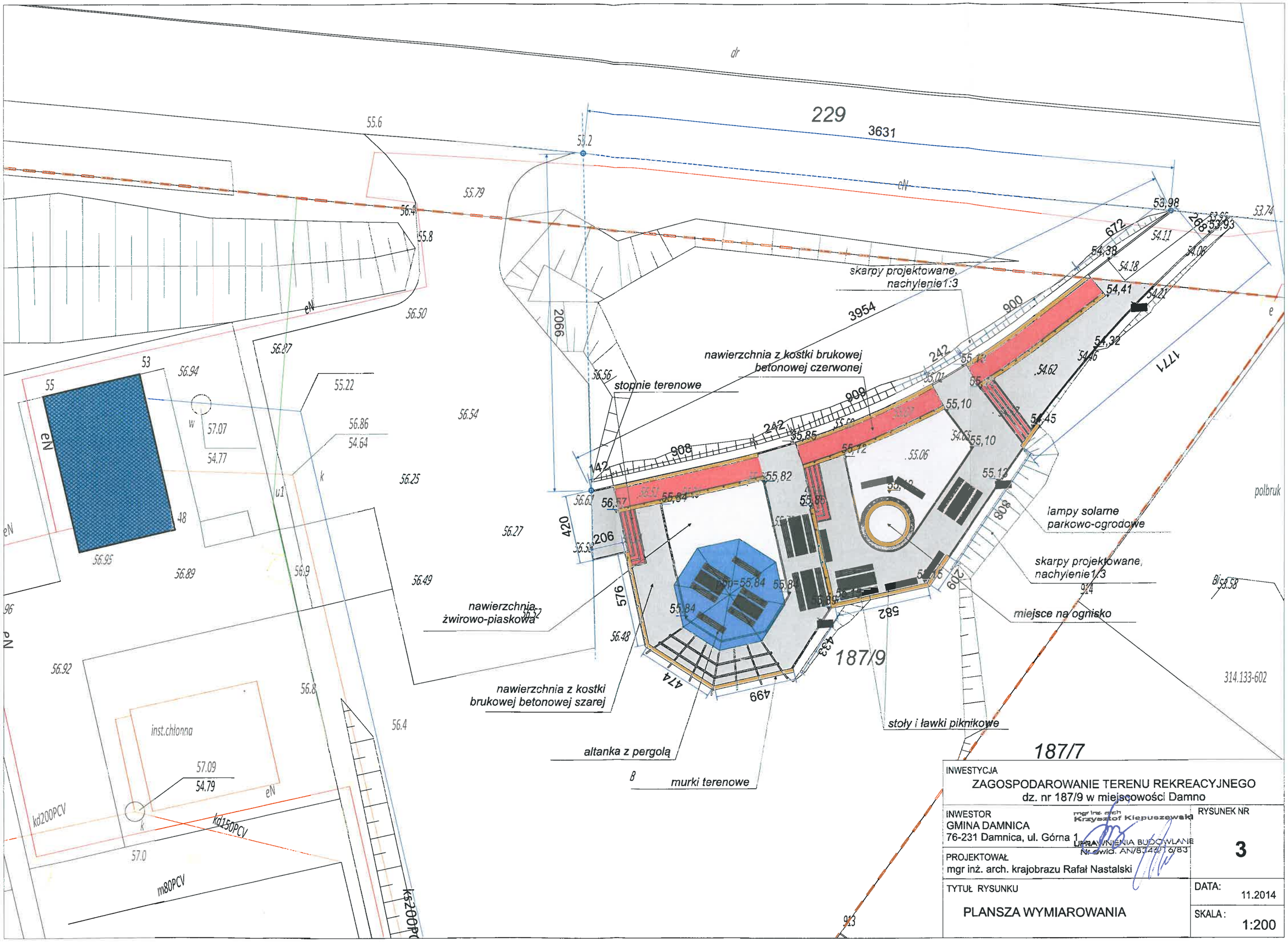


INWESTYCJA

ZAGOSPODAROWANIE TERENU REKREACYJNEGO
dz. nr 187/9 w miejscowości Damno

INWESTOR
GMINA DAMNICA
76-231 Damnica, ul. Górna 1

mgr inż. arch. Krzysztof Klepuszewski
UPRAWNIENIA BUDOWLANE
Nr ewid. AN/8346/16/83

RYSUNEK NR
3

PROJEKTOWAŁ
mgr inż. arch. krajobrazu Rafał Nastalski

TYTUŁ RYSUNKU
PLANSZA WYMIAROWANIA

DATA: 11.2014

SKALA: 1:200