

ELEWACJA "B"

skala 1:50

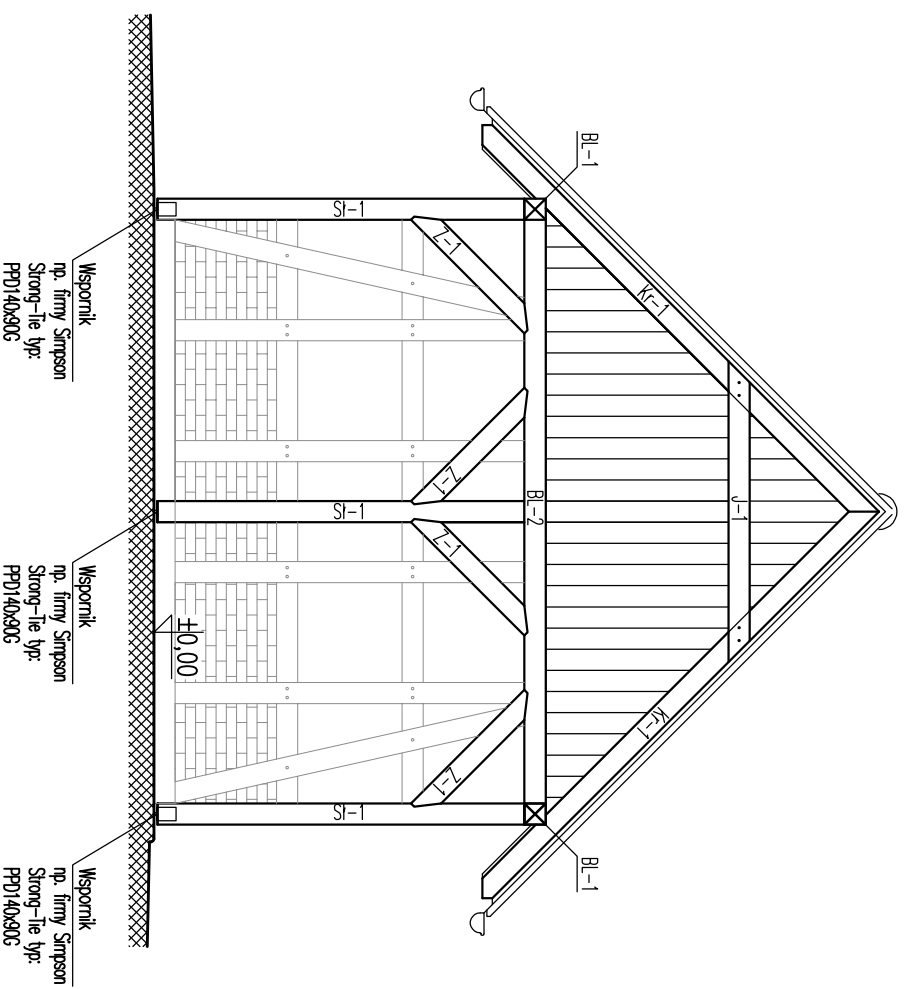

ELEWACJA "C"

skala 1:50

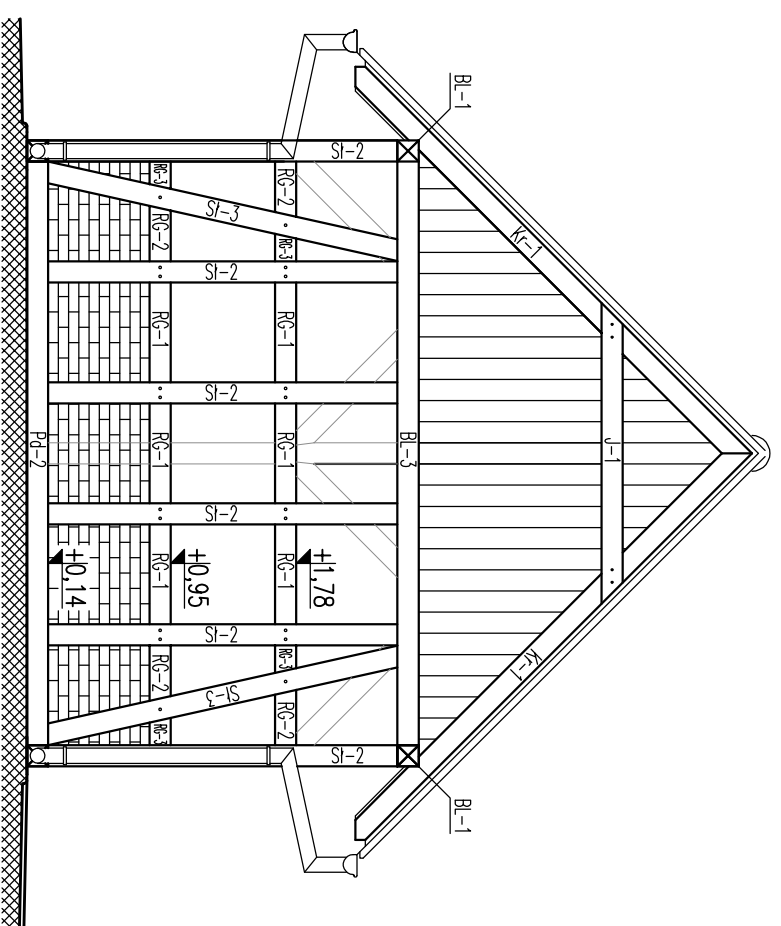

UWAGI:

1. Konstrukcja drewniana z drewna klasy C24. Elementy drewniane impregnowane, barwione na barzo ciemny brąz.
2. Wszystkie drewniane elementy konstrukcji widły zabezpieczyć atestowanymi środkami ogniochronnymi i przeciwgrzybicznymi
3. Łączniki i gwóźdźe karbowane typu BMF.
4. Pokrycie dachu – dachówka ceramiczna o ciężarze do 0,5 kN/m² w kolorze ceglany.
5. Placie dachu nachylone pod kątem 45°.
6. Zestawienie stali drewna nr 1
7. Prace należy prowadzić zgodnie ze Sztuką Budowlaną i z zachowaniem przepisów o Bezpieczeństwie i Ochronie zdrowia.

ANW
BIURO PROJEKTÓW

mgr inż. Anna Wąchnicka
ul. Krzywa 48, 76-200 Słupsk
tel. kom.: 0 510 26 56 23
e-mail: anw.projektowanie@gmail.com

OBIEKT:

ZAGOSPODAROWANIE TERENU
POLEGAJĄCE NA BUDOWIE WIATY
SZACHULCOWEJ, SIŁOWNI
ZEWNETRZNEJ DO REKREACJI oraz
ROZBUDOWIE ISTN. PLACU ZABAW;
W MIEJSC. KARZNICZKA; GM. DAMNICA
DZIAŁKA NR 40/9, obr. KARZNICZKA

ADRES:

Działka nr 40/9, obręb Karzniczka
Gmina Darnica

INWESTOR:

Gmina Darnica
ul. Góna 1, 76-231 Darnica

STADIUM:

PROJEKT BUDOWLANY

TYTUŁ RYSUNKU:

WIATA SZACHULCOWA
Elewacja "B" / Elewacja "C"

BRANŻA:

SKALA:
1:50

ARCHITEKTURA / KONSTRUKCJA

PROJEKTANT - b. architektoniczna

PODPIS:

mgr inż. arch. Paweł Pławski
upr. nr 51/99/OI

spec. architektoniczna bez ograniczeń

PROJEKTANT - b. konstrukcja:

PODPIS:

mgr inż. Anna Wąchnicka
upr. nr ZAP/0020/POOK/09

spec. konstrukcyjno-budowlanej bez ograniczeń

DATA:

NR RYSUNKU:

WRZESIEŃ 2016

8