

PRZEKRÓJ A-A

skala 1:50

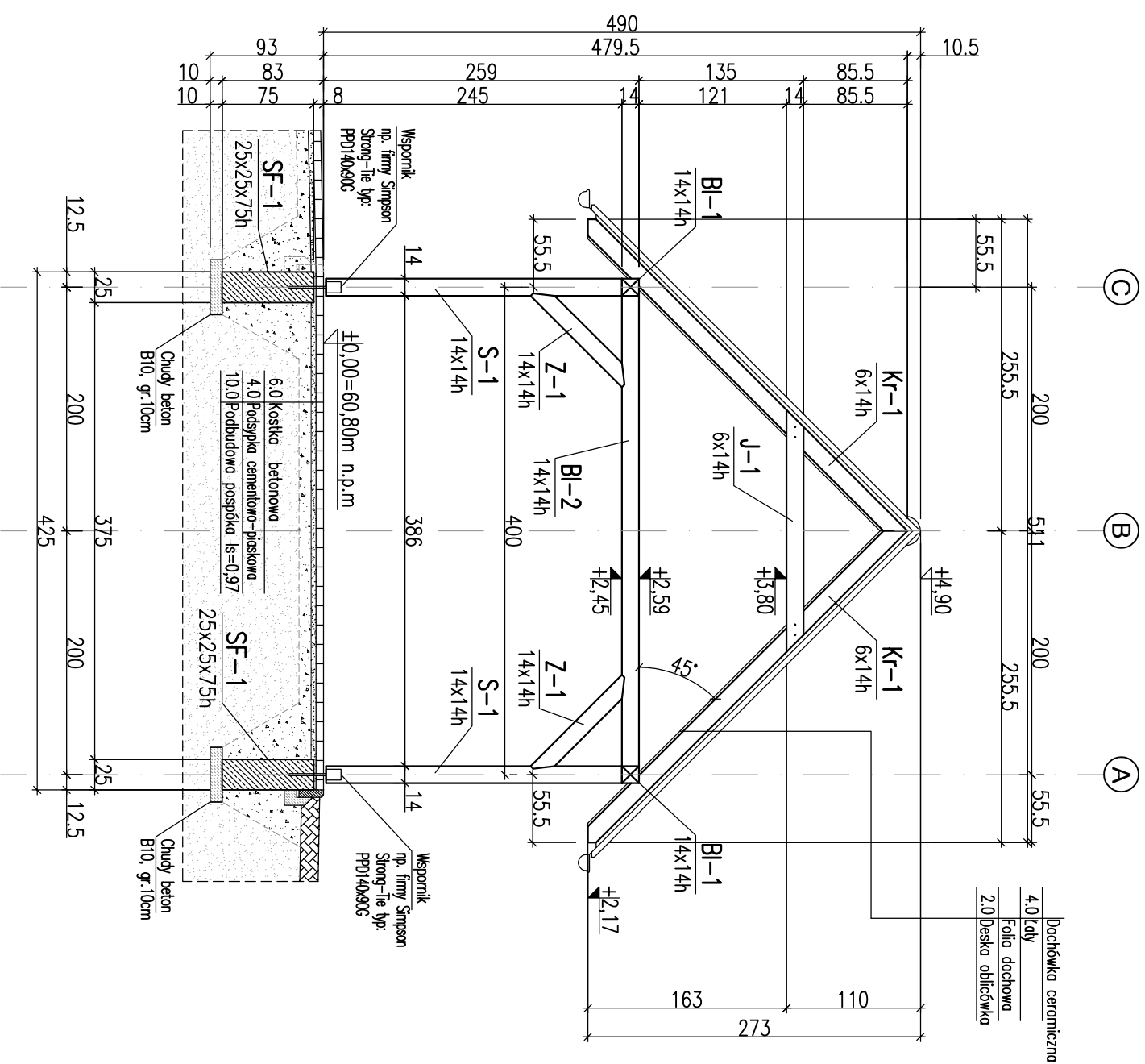

- UWAGI:**
1. Konstrukcja drewniana z drewna klasy C24. Elementy drewniane impregnowane, barwione na bardzo ciemny brąz.
 2. Wszystkie drewniane elementy konstrukcji widły zabezpieczyć atestowanymi środkami ogniochronnymi i przeciwgrzybicznymi.
 3. Łączniki i gwóźdźle karbowane typu BMF.
 4. Pokrycie dachu – dachówka ceramiczna o ciężarze do 0,5 kN/m² w kolorze ceglanym.
 5. Placie dachu nachylone pod kątem 45°.
 6. Zestawienie stali drewna nr 1
 7. Proce należy prowadzić zgodnie ze Sztuką Budowlaną i z zachowaniem przepisów o Bezpieczeństwie i Ochronie zdrowia.

BIURO PROJEKTÓW
 mgr inż. Anna Wąchnicka
 ul. Krzywya 48, 76-200 Słupsk
 tel. kom.: 0 510 26 56 23
 e-mail: amw.projektowanie@gmail.com

OBIEKT:
 ZAGOSPODAROWANIE TERENU
 POLEGAJĄCE NA BUDOWIE WIATY
 SZACHULCOWEJ, SIŁOWNI
 ZEWNĘTRZNEJ DO REKREACJI oraz
 ROZBUDOWIE ISTN. PLACU ZABAW;
 W MIEJSC. KARZNICZKA; GM. DAMNICA
 DZIAŁKA NR 40/9, obr. KARZNICZKA

ADRES:
 Działka nr 40/9, obręb Karzniczka
 Gmina Damnica

INWESTOR:
 Gmina Damnica
 ul. Góna 1, 76-231 Damnica

STADIUM:
 PROJEKT BUDOWLANY

TYTUŁ RYSUNKU:
 WIATA SZACHULCOWA
 Przekrój A-A

BRANŻA:
 SKALA:
 1:50

ARCHITEKTURA / KONSTRUKCJA
 1:50

PROJEKTANT - b. architektoniczna
 mgr inż. arch. Paweł Pławski
 upr. nr 51/99/OIOL
 spec. architektoniczna bez ograniczeń

PROJEKTANT - b. konstrukcja:
 mgr inż. Anna Wąchnicka
 upr. nr ZAP/0020/POOK/09
 spec. konstrukcyjno-budowlanej bez ograniczeń

DATA:
 WRZESIEŃ 2016

NR RYSUNKU:
 7