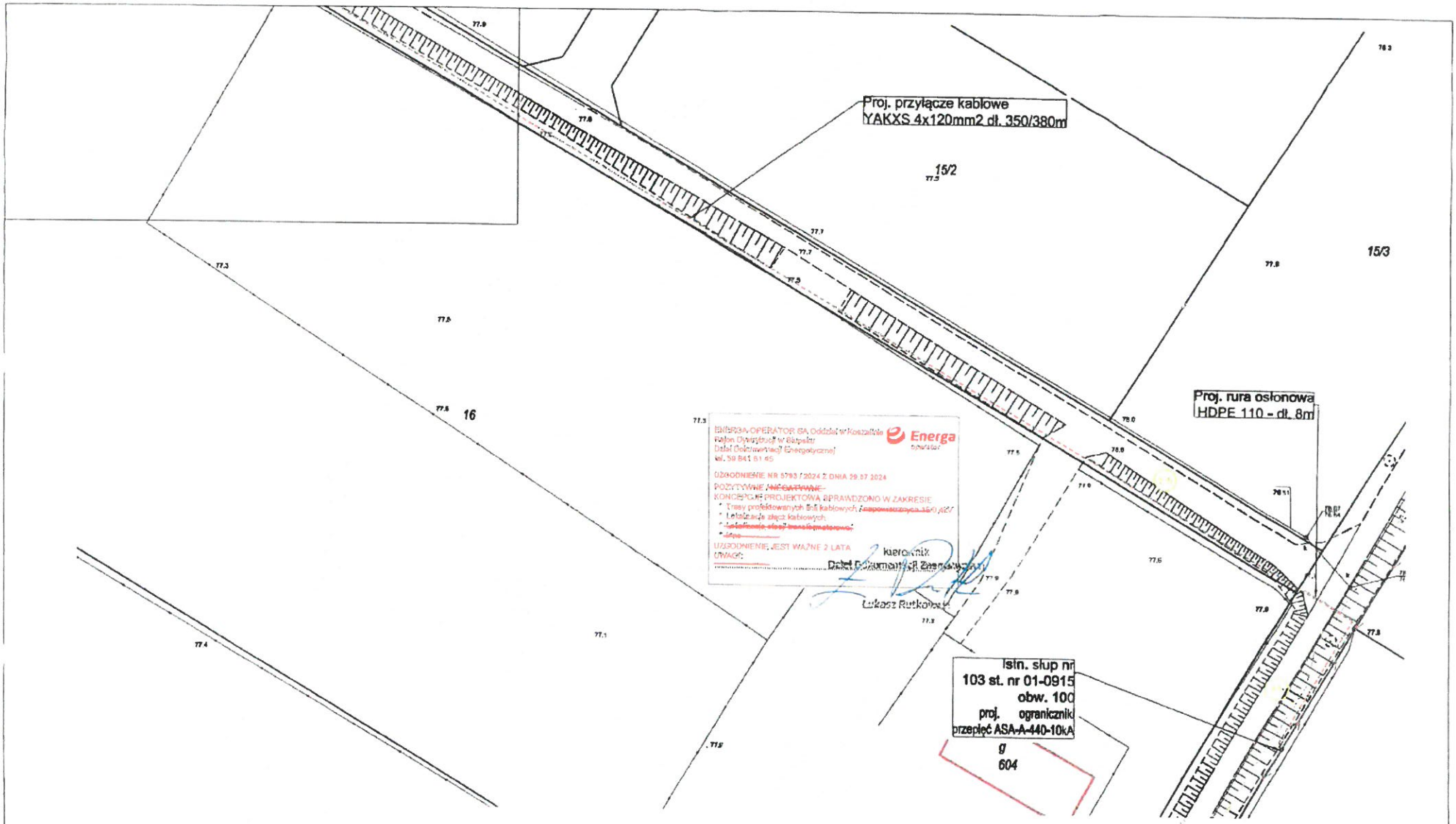


nr działki

proj. przyłącze kablowe 0,4 kV

proj. szafka pomiarowa 0,4 kV

**INWESTOR:**
**ENERGA OPERATOR SA Oddział w Koszalinie**
**ul. Morska 10, 75-950 Koszalin**

| | | DATA | NAZWISKO i uprawnienia | PODPIS |
|---|---|---|---|---|
| PRZEDSIĘBIORSTWO USŁUG INSTALACYJNYCH "ELANDOR" mgr inż. Jan Kubicki 75-453 Koszalin, ul. Obrońców 10 tel. 94 341 61 65, fax 94 340 41 67 | PROJEKTOWAŁ | 07.2024 | mgr inż. Jan Kubicki SEP/0/2007 | |

OBIEKT:
Podział przyłącza kablowego 0,4 kV dla zasilania dz. nr 1 w m. Dzwędzo (Sady) gm. Darnikie
ADRES:
dz. nr 3/5, 46 obr. Darnikie (Sady) gm. Darnikie

NAZWA RYS.: - Plansza uzgodnieniowa -

Skala 1 : 500
Nr rys.1/3
Nr zadania OS/81/24/00714