- Trasy projektowych linii kablowych / napowietrznych 15 / 0,4kV
- Lokalizacje złącz kablowych
- Lokalizacje stacji transformatorowej
- Inne

Inżynier d/s Dokumentacji Energetycznej
Wydział Dokumentacji Energetycznej
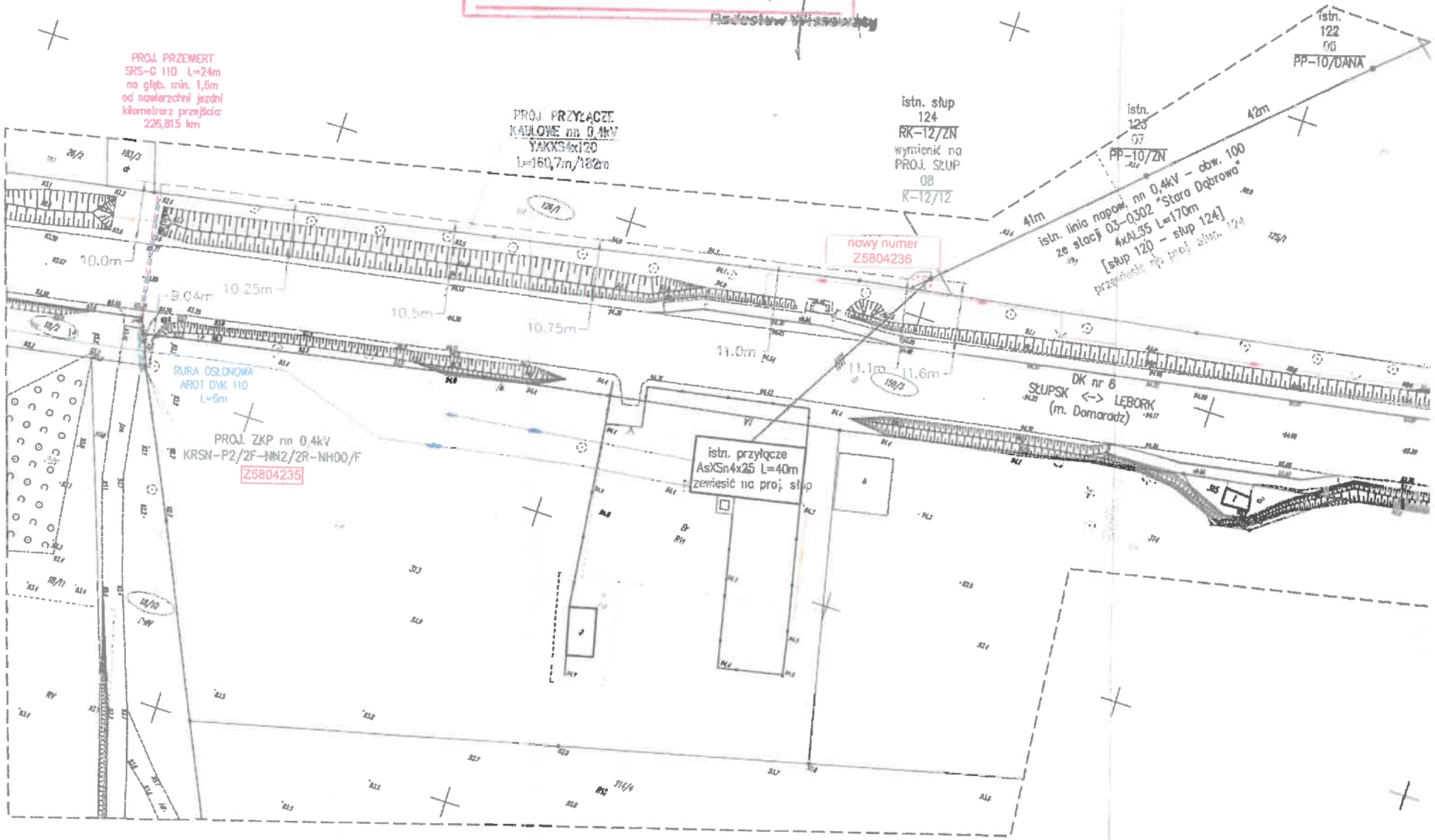
Radosław Wiszniewski