Załącznik Nr 1
do Regulaminu Organizacyjnego
Urzędu Gminy Damnica

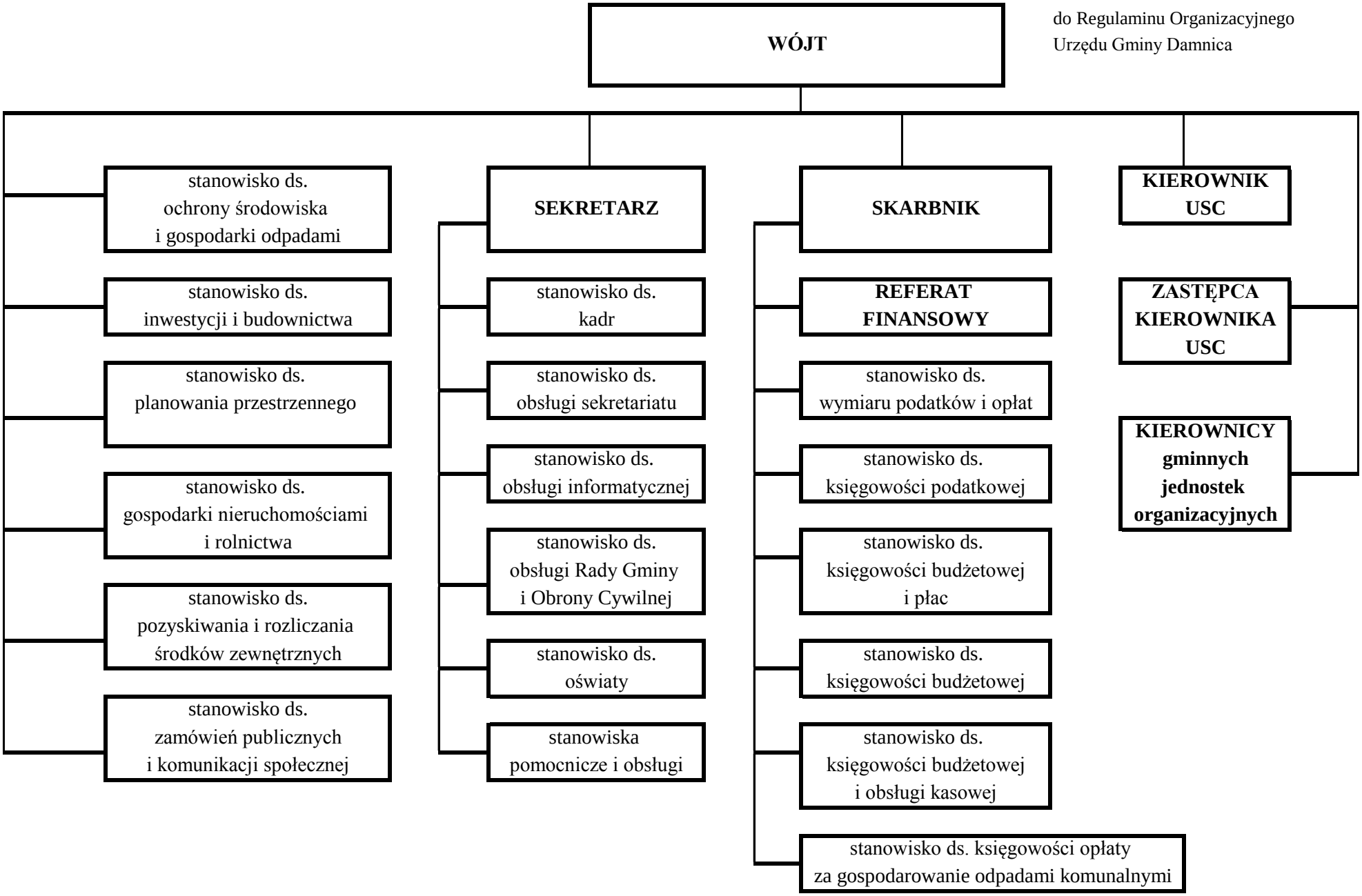

Załącznik do zarządzenia Nr 59/2018
Wójta Gminy Damnica z dnia 21 maja 2018 r.